

ÁREA DE
Comunicação Social
Espírita

ACSE

OFICINA TEÓRICA DE Peças Gráficas e Mídias Sociais

Ferramenta de Comunicação
para a Casa Espírita

OFICINA TEÓRICA DE
**Peças Gráficas e
Mídias Sociais**

Ferramenta de Comunicação
para a Casa Espírita

ÁREA DE
Comunicação Social
Espírita

ACSE

“Ide, pois, e levai a palavra divina: aos grandes que a desprezarão, aos eruditos que exigirão provas, aos pequenos e simples que a aceitarão; porque, principalmente entre os mártires do trabalho, desta provação terrena, encontrareis fervor e fé. [...] Arme-se a vossa falange de decisão e coragem! Mãos à obra! o arado está pronto; a terra espera; arai! Ide e agradecei a Deus a gloriosa tarefa que Ele vos confiou; mas, atenção! entre os chamados para o Espiritismo muitos se transviaram; reparai, pois, vosso caminho e segui a verdade.”

Erasto - O Evangelho Segundo o Espiritismo. Cap. XX, it. 4.

Objetivos da Oficina

- Divulgar os princípios do Espiritismo e as informações das atividades do Movimento espírita em formato, estrutura e canais adequados aos vários segmentos de público.
- Promover a comunicação espírita considerando as dimensões de:
 - Utilidade – qual o propósito da divulgação?
 - Beleza – buscar um formato estético e funcional adequados.
 - Fundamentação – Quais os referenciais que sustentam o conteúdo?

OFICINA TEÓRICA DE Peças Gráficas e Mídias Sociais

Ferramenta de Comunicação
para a Casa Espírita

ÁREA DE
Comunicação Social
Espírita

ACSE

OFICINA TEÓRICA DE Peças Gráficas e Mídias Sociais

Ferramenta de Comunicação
para a Casa Espírita

ÁREA DE
Comunicação Social
Espírita

ACSE

OFICINA TEÓRICA DE
**Peças Gráficas e
Mídias Sociais**

Ferramenta de Comunicação
para a Casa Espírita

ÁREA DE
Comunicação Social
Espírita

ACSE

Mídias

Sociais

OFICINA TEÓRICA DE
**Peças Gráficas e
Mídias Sociais**

Ferramenta de Comunicação
para a Casa Espírita

Mídias Sociais

Redes Sociais

- Canal de relacionamento na internet com diferentes possibilidades de interação e participação entre os usuários.
- Instrumento que permite a criação e o intercâmbio de conteúdos.
- Aplicações de internet que incluem não só as redes sociais, mas também blogs, wikis e sites de compartilhamento, fóruns etc.

Mídia Social

Rede Social

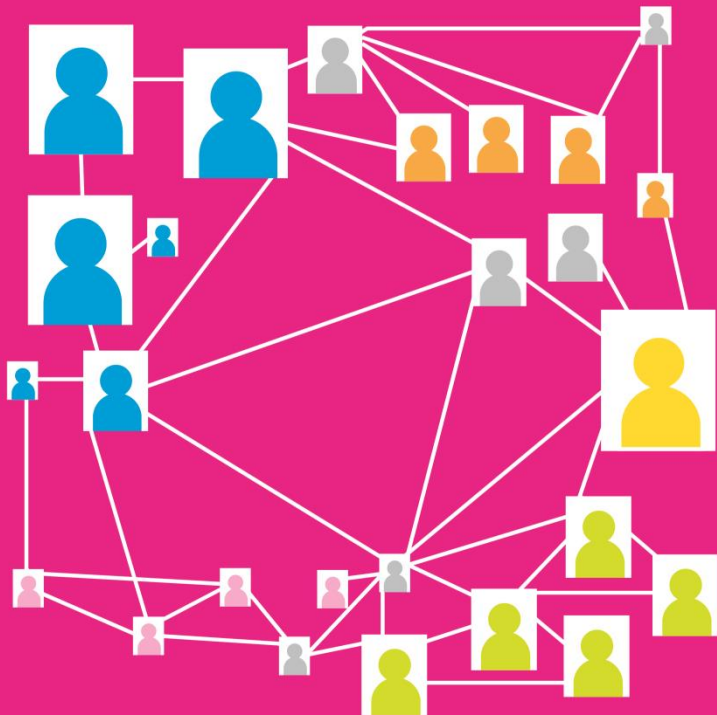

- Serviço que facilita as relações sociais de pessoas que compartilham os mesmos interesses, experiências ou ainda conexões na vida real.
- Plataforma interativa, que conta com uma grande variedade de agregados.
- Comunidades, grupos, redes de relacionamento.

OFICINA TEÓRICA DE
**Peças Gráficas e
Mídias Sociais**

Ferramenta de Comunicação
para a Casa Espírita

ÁREA DE
Comunicação Social
Espírita

ACSE

Mídia Social

Rede Social

Objetivos

- Fins pessoais ou profissionais, compartilhar diversos materiais, permite privacidade;
- Baixo custo;
- Divulgação;
- São ferramentas essenciais, possibilitam a divulgação do espiritismo e ações do movimento espírita.

OFICINA TEÓRICA DE Peças Gráficas e Mídias Sociais

Ferramenta de Comunicação
para a Casa Espírita

ÁREA DE
Comunicação Social
Espírita

ACSE

REDES SOCIAIS UTILIZADAS

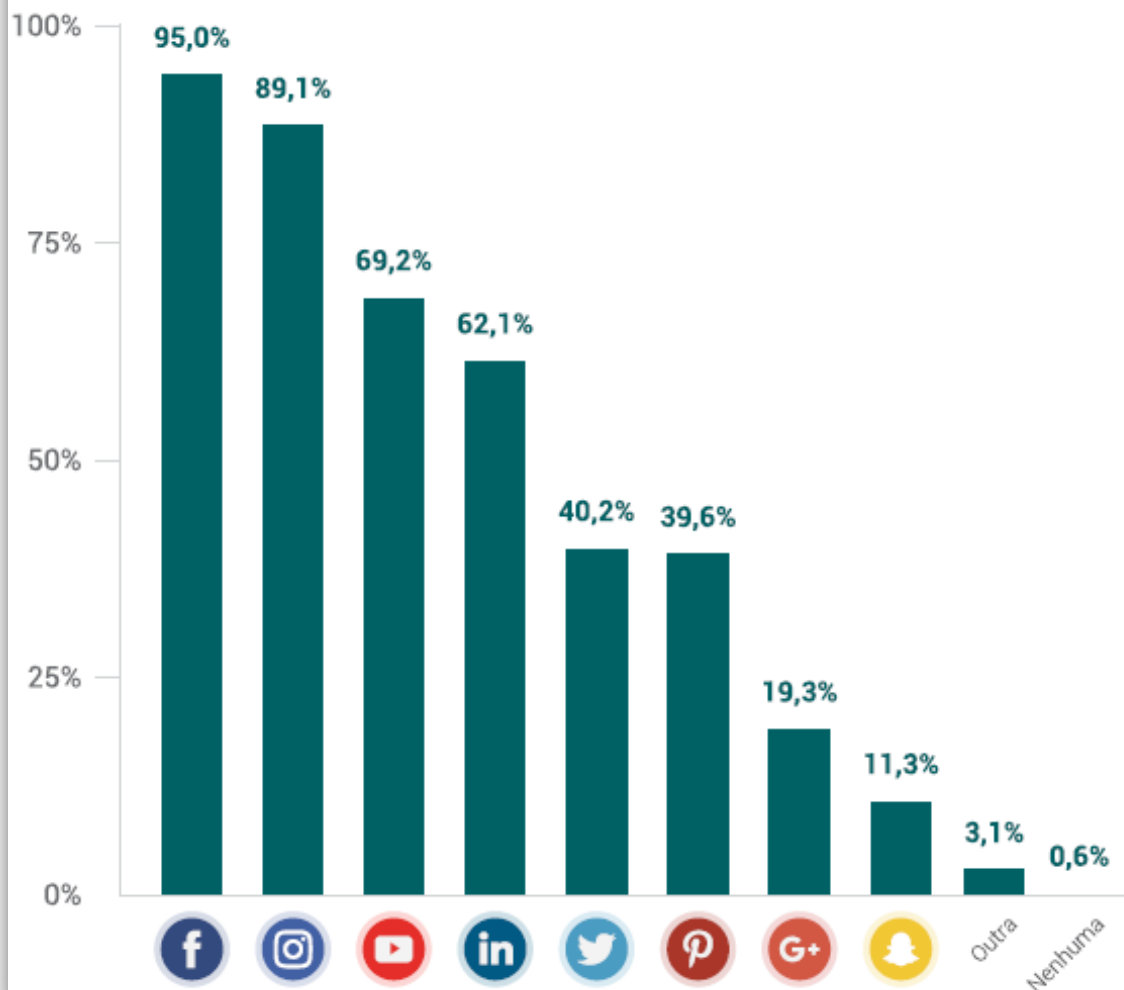

Fonte: rockcontent.com

OFICINA TEÓRICA DE Peças Gráficas e Mídias Sociais

Ferramenta de Comunicação
para a Casa Espírita

ÁREA DE
Comunicação Social
Espírita

ACSE

REDE SOCIAL PREFERIDA

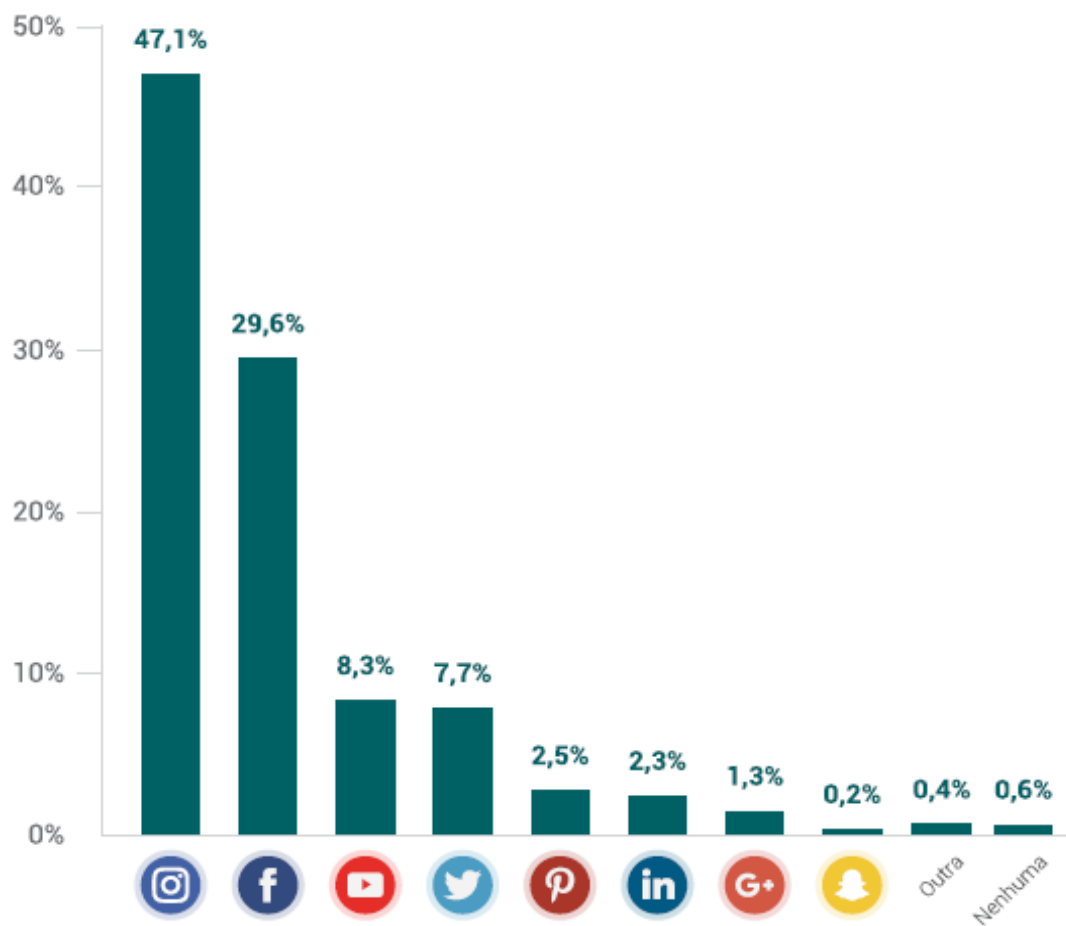

Fonte: rockcontent.com

Planejando

1. Em que mundo vivemos e qual o papel da tecnologia nesse mundo?
2. Definir o **público alvo** do planejamento de divulgação e fazer uma breve descrição dele.
3. Quais os principais **objetivos** com as mídias sociais?
4. Definir ao menos duas **estratégias** para alcançar esses objetivos.
5. Quais mídias sociais atendem melhor os objetivos?
6. Que plano você criaria para aumentar o alcance das publicações?

Estratégia

- O que queremos, o que será informado, qual público atingiremos?
- Com que frequência meu público utiliza mídias sociais?
- Qual minha estrutura material e humana?
- Por que? (finalidade)
- Como? (levantar conteúdo, identificar assuntos estratégicos)
- Onde? (qual plataforma)
- Quando? (quantidade de publicação e periodicidade)
- Quais os benefícios das publicações?

Objetivos

- Divulgar mensagens doutrinárias;
- Site da Instituição (dados sobre a fundação, programas e atividades doutrinárias, tipos de serviços que prestam, biografias, etc.);
- Divulgar eventos;
- Banco de dados;
- Ministrando cursos online;
- Rede interna de comunicação;
- Relacionar com outras instituições espíritas;
- Armazenar material (arquivos, imagens, vídeos etc);
- Assistir e transmitir eventos;
- Etc...

OFICINA TEÓRICA DE
**Peças Gráficas e
Mídias Sociais**

Ferramenta de Comunicação
para a Casa Espírita

ÁREA DE
Comunicação Social
Espírita

ACSE

“Mantende-vos coesos com a Codificação Espírita,
que um dia influenciará o comportamento da
sociedade terrestre. O Espiritismo não é uma
filosofia para determinado número de criaturas, é
uma mensagem de vida eterna para todos
os seres humanos.[...]”

KARDEC, Allan. O Livro dos Espíritos. Conclusão V.

Quantas Mídias Sociais?

- Várias mídias sociais, mais dificuldades para cumprir o cronograma de postagens e administrar as mesmas.
- Escolher as mídias que alcancem melhor o público que a instituição pretende atingir.

Problemas Textuais

- Complexidade de comunicação;
- divulgar informações pela metade;
- conteúdo sem fonte não gera credibilidade;
- cuidado com frases e dizeres apelativos;
- publicações extensas em redes sociais (pequeno texto com link);
- evitar dividir conteúdo em várias postagens;

Problemas Textuais

- evitar abreviações e siglas que são também de outras instituições;
- evitar cacoetes de linguagem e abreviaturas: “vc”, “q”, “pq”, “tb”...
- avaliar se a plataforma se adequa à postagem;
- Dica: provocar o público com perguntas.

Opiniões

- Ao representar uma Instituição Espírita:
 - evitar opiniões pessoais.
 - basear-se sempre na Codificação e em Jesus.
 - colocar referências em frases e textos.
- Em uma polêmica, emitir a posição institucional, sem detalhar muito.
- Cuidado com fotos (qualidade e autorização)
- A “bio” das redes sociais deve ser clara e objetiva.

OFICINA TEÓRICA DE
**Peças Gráficas e
Mídias Sociais**

Ferramenta de Comunicação
para a Casa Espírita

ÁREA DE
Comunicação Social
Espírita

ACSE

“Seja, porém, o vosso falar: Sim, sim; Não, não;
porque o que passa disto é de procedência
maligna.”

Mateus 5:37

Erros Comuns

- Usar *hashtags* demais (#);
- postar conteúdos demais em pouco tempo;
- demora nas respostas aos usuários;
- menos conteúdo “bom dia”, “boa noite”;
- mais conteúdo de “qualidade”.

Perfis

- Mesmo nome de usuário em todas as mídias sociais (se possível);
- evitar perfis temporários;
- nova roupagem na identidade visual (capas mensais).

Demanda

- **Facebook:** até duas postagens por dia
- **Twitter:** até 05 postagens por dia
- **Youtube:** um vídeo semanal (quando tiver)
- **Flickr:** à vontade
- **Instagram:** até duas imagens por dia
- **Blog:** ao menos uma postagem na semana

OFICINA TEÓRICA DE
**Peças Gráficas e
Mídias Sociais**

Ferramenta de Comunicação
para a Casa Espírita

ÁREA DE
Comunicação Social
Espírita

ACSE

“[...] o que caracteriza a revelação espírita é o ser divina a sua origem e da iniciativa dos Espíritos, sendo a sua elaboração fruto do trabalho do homem.”

KARDEC, Allan. A Gênese. Cap. I, it. 13.

Avaliação

- Monitorar mídias;
- usar métricas disponíveis das redes sociais;
- a métrica é para auxiliar e vermos onde e como podemos melhorar. Não preocupar com quantidade de seguidores e sim, com a qualidade de conteúdo.
- avaliar postagens que mais chamam a atenção (e o oposto também).
- excluir comentários impróprios (incitação ao ódio, violência calúnia, difamação, assédio e discriminação). Pode-se excluir a postagem (explicar motivo sem detalhar muito e não permitir comentários nessa explicação). Isso precisa ser rápido.

www.google.com/analytics

Google Analytics

Pesquisar neste site

[Início](#) [Recursos](#) [Aprender](#) [Parceiros](#) [Ajuda](#) [Fazer login](#) ou [Criar uma conta](#)

Análise da web de classe empresarial.

Apresentada na plataforma de nível internacional do Google. [Saiba mais](#)

[Página inicial](#) [Relatórios padrão](#) [Relatórios personalizados](#)

Meu Painel de Controle

Visitas diárias

20.000
10.000

1 de jan 8 de jan 15 de jan 22 de jan

Tipos de tráfego

- 25,70% feed
- 24,90% orgânica
- 23,05% referência
- 14,85% direto
- 7,35% e-mail

Tempo no site por país

| Pais/território | Visitas | Tempo médio no site |
|-----------------|---------|---------------------|
| Estados Unidos | 67.445 | 00:01:54 |
| Reino Unido | 18.948 | 00:01:37 |
| Índia | 8.882 | 00:00:58 |
| Canadá | 6.371 | 00:01:02 |
| Alemanha | 5.845 | 00:00:32 |
| França | 5.243 | 00:00:38 |

OFICINA TEÓRICA DE
**Peças Gráficas e
Mídias Sociais**

Ferramenta de Comunicação
para a Casa Espírita

ÁREA DE
Comunicação Social
Espírita

ACSE

www.google.com/alerts

Google

Alertas

Monitorar a Web para ver conteúdo novo e interessante

🔍 Criar um alerta sobre...

Meus alertas (6)

www.uemmg.org.br

comunicacaocofemg@uemmg.org.br

"Comunicacao cofemg"

efeméride espírita

união espírita mineira

UEM

OFICINA TEÓRICA DE
**Peças Gráficas e
Mídias Sociais**

Ferramenta de Comunicação
para a Casa Espírita

ÁREA DE
Comunicação Social
Espírita

ACSE

<https://maquinadetitulos.com.br>

rockcontent

Conheça a Rock Content

RD Station

Conheça o RD Station

APRESENTAM:

O GERADOR MÁGICO DE TÍTULOS PARA SEU BLOG

SEM IDEIAS PARA BLOGAR? NÓS AJUDAMOS VOCÊ.

OFICINA TEÓRICA DE
**Peças Gráficas e
Mídias Sociais**

Ferramenta de Comunicação
para a Casa Espírita

<https://maquinadetitulos.com.br>

Preencha os campos do formulário com termos (preferencialmente substantivos) sobre os quais você gostaria de escrever. Em alguns segundos, você receberá ideias de títulos para seu blog.

Lembre-se: Este não é um algoritmo perfeito e podem haver pequenos problemas estruturais nos títulos gerados. Mas fique à vontade para alterá-los e adaptar de acordo com o tema do seu blog!

Ideias de assuntos: Está em dúvida sobre quais palavras utilizar? Pense em como as pessoas descrevem o seu serviço. Quais os problemas que ele resolve? Quais palavras chave as pessoas buscam no Google?

Juventude

Mocidade Espírita

Espiritismo

lecavc@gmail.com

www.uemmg.org.br

Quero ideias para meu blog!

<https://maquinadetitulos.com.br>

VÁRIAS IDEIAS, INSPIRAÇÃO IMEDIATA!

- 1 12 dicas para fazer Juventude do jeito certo
- 2 Como se tornar uma referência no mercado de Juventude
- 3 O guia básico de Espiritismo
- 4 7 coisas que você pode ter perdido sobre Mocidade Espírita
- 5 9 sinais de que você é um expert em Espiritismo
- 6 Como explicar Juventude para seu chefe
- 7 Juventude : Uma introdução

OFICINA TEÓRICA DE
**Peças Gráficas e
Mídias Sociais**

Ferramenta de Comunicação
para a Casa Espírita

ÁREA DE
Comunicação Social
Espírita

ACSE

**Amor de Jesus sobre todos,
verdade de Kardec para todos.**

(Francisco Candido Xavier. Unificação. Reformador - dez/1975.)

"Que fazeis de especial?"

Mateus 5:47

OFICINA TEÓRICA DE
**Peças Gráficas e
Mídias Sociais**

Ferramenta de Comunicação
para a Casa Espírita

ÁREA DE
Comunicação Social
Espírita

ACSE

Peças

Gráficas

OFICINA TEÓRICA DE Peças Gráficas e Mídias Sociais

Ferramenta de Comunicação
para a Casa Espírita

ÁREA DE
Comunicação Social
Espírita

ACSE

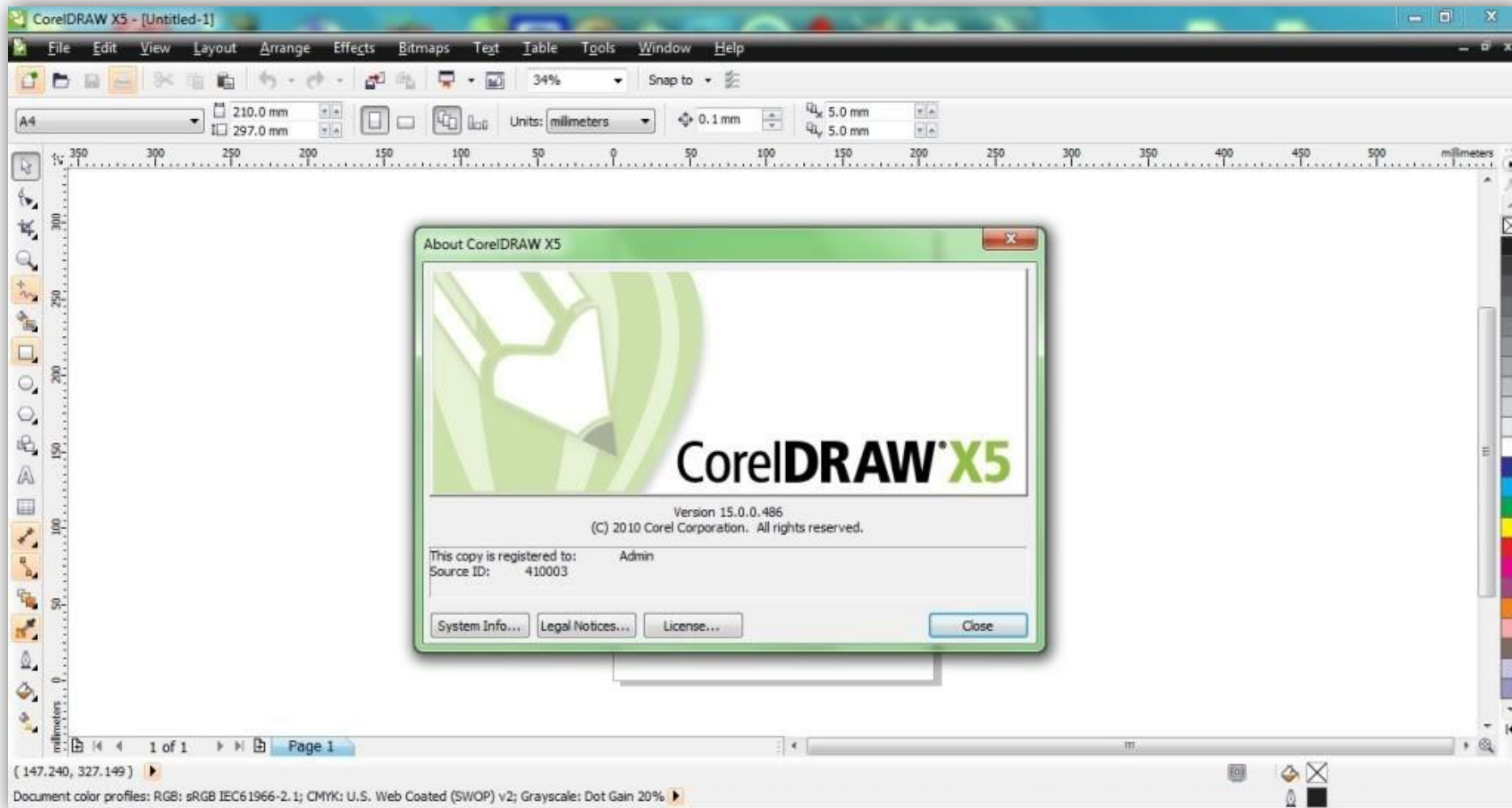

OFICINA TEÓRICA DE Peças Gráficas e Mídias Sociais

Ferramenta de Comunicação
para a Casa Espírita

ÁREA DE
Comunicação Social
Espírita

ACSE

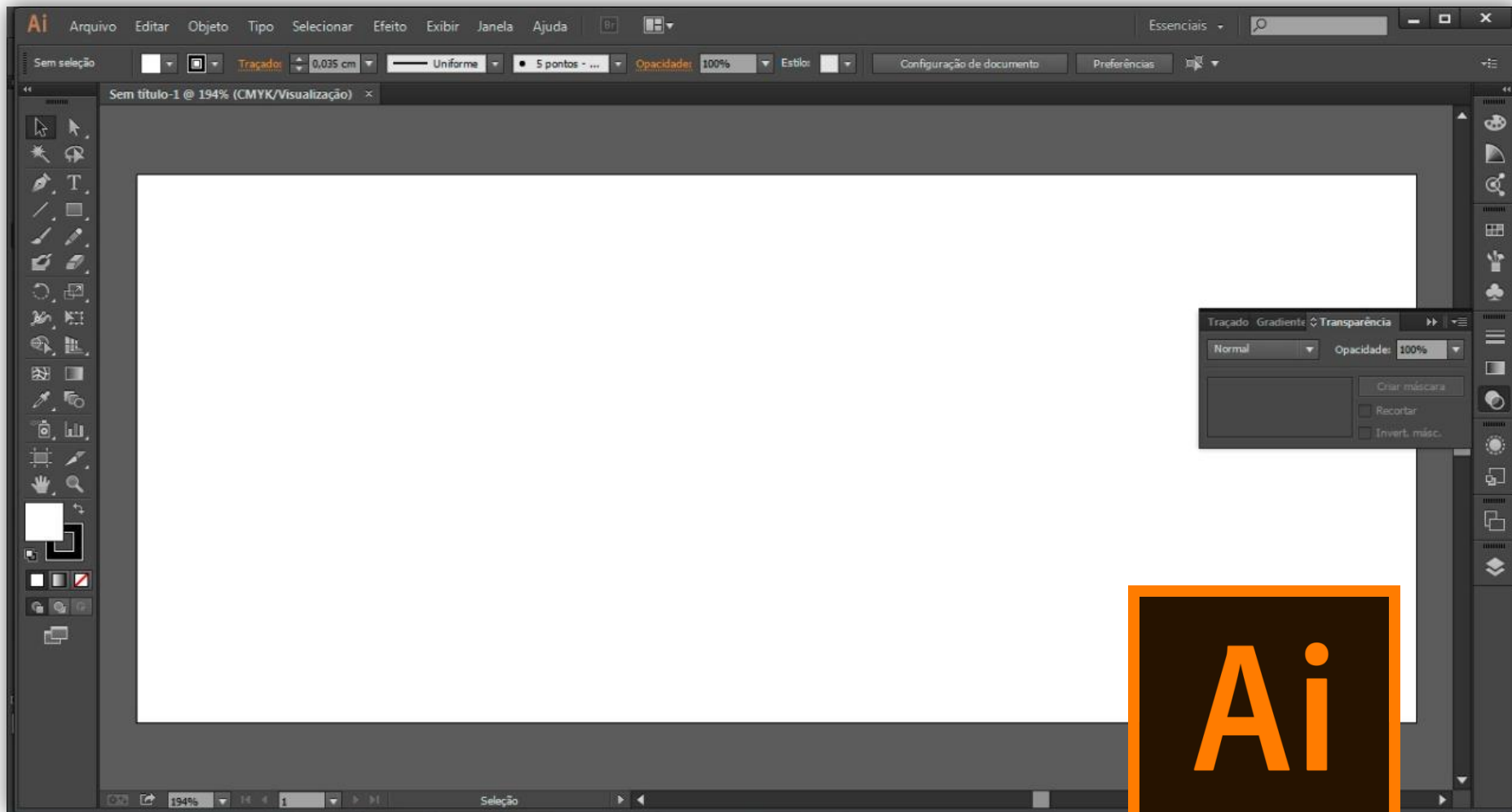

OFICINA TEÓRICA DE Peças Gráficas e Mídias Sociais

Ferramenta de Comunicação
para a Casa Espírita

ÁREA DE
Comunicação Social
Espírita

ACSE

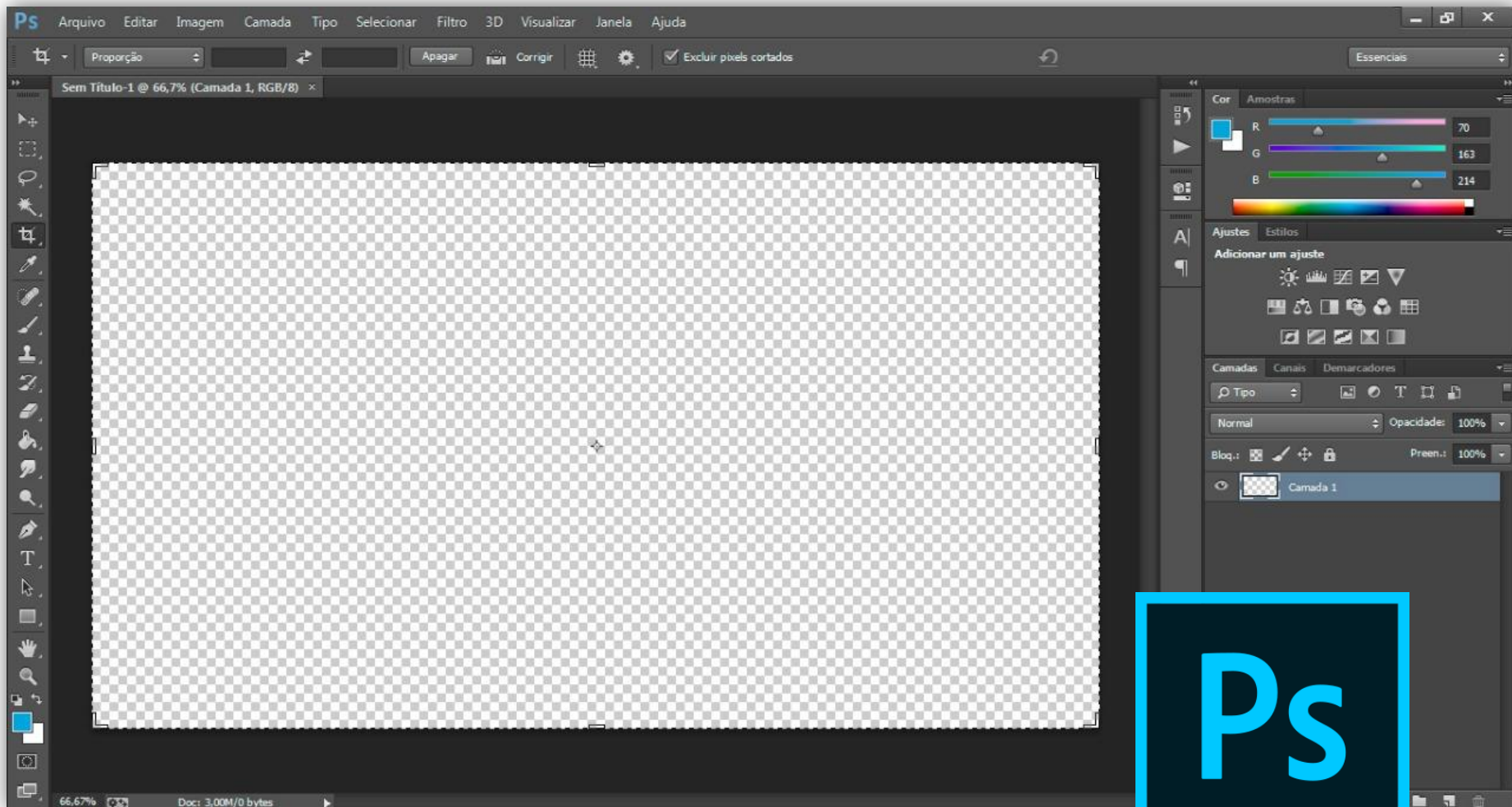

OFICINA TEÓRICA DE Peças Gráficas e Mídias Sociais

Ferramenta de Comunicação
para a Casa Espírita

ÁREA DE
Comunicação Social
Espírita

ACSE

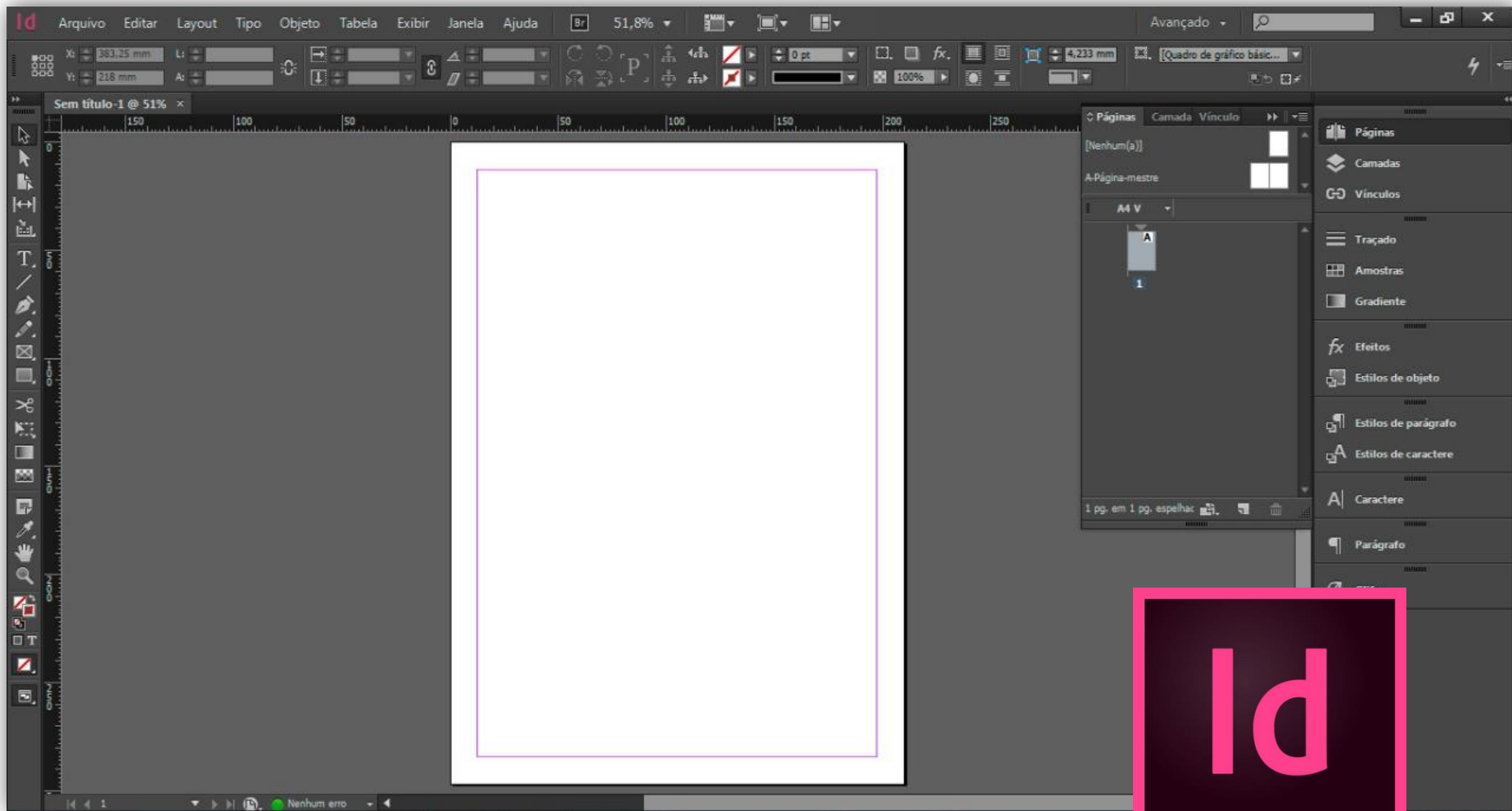

OFICINA TEÓRICA DE Peças Gráficas e Mídias Sociais

Ferramenta de Comunicação
para a Casa Espírita

Seguro | <https://www.canva.com/design/DACzhQYnhWw/NRQ9Z0WRvVAJ7Kq7ND1MDg/edit>

Canva Arquivo Redimensionar Desfazer Refazer Ajuda Todas as alterações "Foge também das paixões da mocidade; e segue a justiça, a fé, o amor, e a ... Compartilhar Baixar Tornar público

Buscar Pesquisar entre 1.000.000 imagens...

LAYOUTS

ELEMENTOS

TEXTOS

FUNDO

UPLOADS

Cortar Girar Espaçamento Copiar Organizar

Gratuitas Grades Quadros

Formas Linhas Ilustrações

Ícones Gráficos Eu ♥ Canva

"Foge também das paixões da mocidade; e segue a justiça, a fé, o amor, e a paz com os que, com um coração puro, invocam o Senhor."

2 TIMÓTEO 2:22

UEM

+ Adicione nova página

13%

OFICINA TEÓRICA DE Peças Gráficas e Mídias Sociais

Ferramenta de Comunicação
para a Casa Espírita

Seguro | <https://crello.com/pt/home/> Português

Olá, dcmf2011!

Os Meus Projetos
Inspiração
Ajuda E Apoio
Definições De Conta

SAIR

CRIAR UM NOVO DESIGN

- ANIMATED DESIGN**
PUBLICAÇÃO ANIMADA
- 25 reasons to travel BY TRAIN**
PUBLICAÇÃO DO FACEBOOK
- STUNNING PHOTOS**
PUBLICAÇÃO DO INSTAGRAM
- Art Lecture Series**
Poster
Every artist was first an amateur
R.W. Emerson
at Dabney University
Please register via our website
dabneyuniart.edu
- CONSERVE ENERGY FOR FUTURE**
CABEÇALHO DE E-MAIL
- YES! OPEN**
REDES SOCIAIS
- EVERDALE VETERINARY CLINIC**
FOTOGRAFIA DE CAPA DO FACEBOOK
FREE CONSULTATION
- ROYAL CATERING SERVICE**
CABEÇALHO DO TWITTER
We make your life more exciting!

CONFIGURE AS DIMENSÕES
Largura × Altura px + VAMOS LÁ!

DIMENSÕES CONFIGURADAS RECENTEMENTE
29 x 42 cm

INSPIRE-SE

VER LOS OS 33 FORMATOS

www.crello.com/

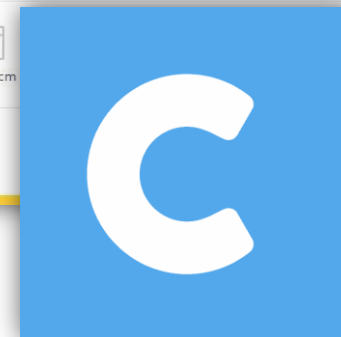

OFICINA TEÓRICA DE Peças Gráficas e Mídias Sociais

Ferramenta de Comunicação
para a Casa Espírita

<https://www.freepik.com/>

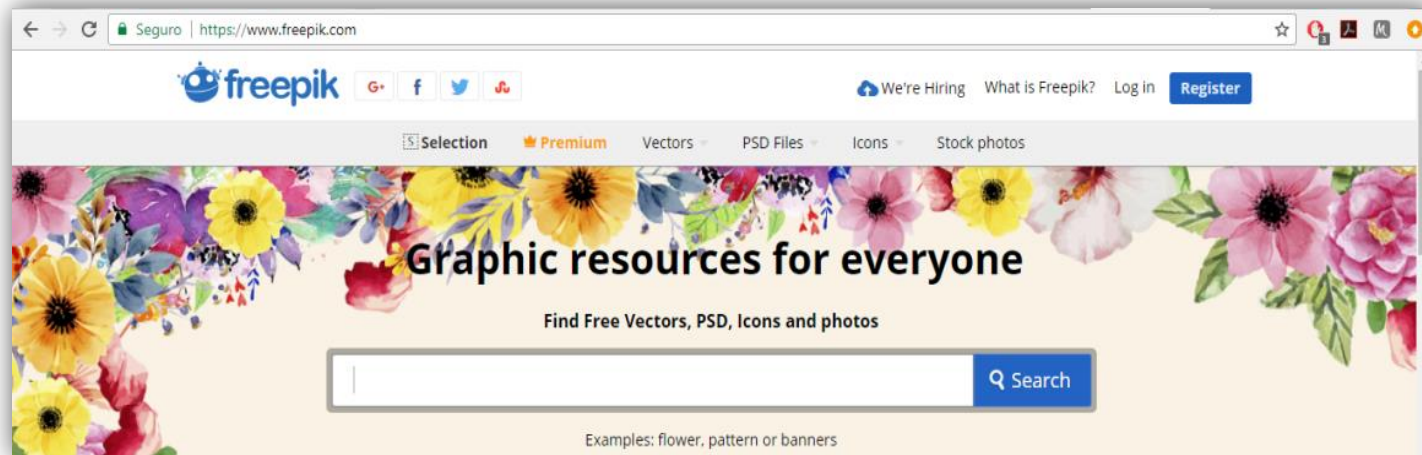

<https://pixabay.com/pt/>

OFICINA TEÓRICA DE Peças Gráficas e Mídias Sociais

Ferramenta de Comunicação
para a Casa Espírita

<https://visualhunt.com/>

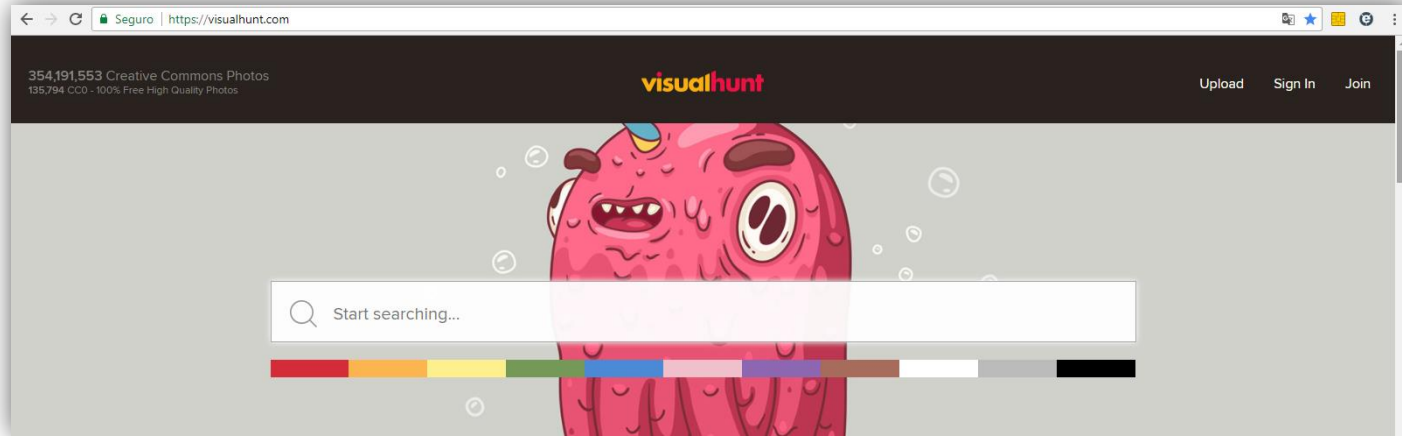

<https://www.stockvault.net/>

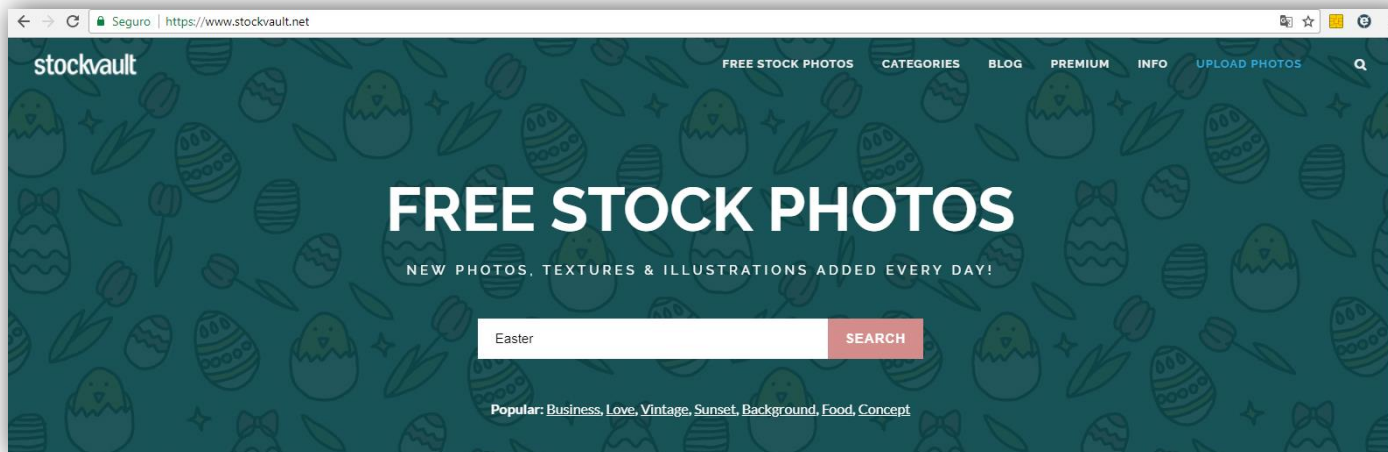

OFICINA TEÓRICA DE Peças Gráficas e Mídias Sociais

Ferramenta de Comunicação
para a Casa Espírita

ÁREA DE
Comunicação Social
Espírita

ACSE

<https://www.optimizilla.com/>

← → ↻ optimizilla.com

English ▾

This **online image optimizer** uses a smart combination of the best optimization and lossy compression algorithms to shrink JPEG and PNG images to the minimum possible size while keeping the required level of quality.

Upload up to 20 images. Wait for the compression to finish. Click thumbnails in the queue for quality setting. Use the slider to control the compression level and mouse/gestures to compare images.

CHEVROLET EQUINOX 2018

APROVEITE TODA A TECNOLOGIA E PRATICIDADE DESTESUV.

Saiba mais

CHEVROLET EQUINOX 2018

DESCUBRA O CARRO COM A EXCLUSIVA TECNOLOGIA ONSTAR.

Saiba mais

📁 UPLOAD FILES ✕ CLEAR QUEUE

01segunda...r.png ✕

DOWNLOAD

03quarta...o.png ✕

DOWNLOAD

04quinta...a.png ✕

DOWNLOAD

05sexta_K...c.png ✕

DOWNLOAD

✓ DOWNLOAD ALL

OFICINA TEÓRICA DE Peças Gráficas e Mídias Sociais

Ferramenta de Comunicação
para a Casa Espírita

<https://www.tinypng.com/>

Seguro | <https://tinypng.com>

HOME PHOTOSHOP DEVELOPER API ANALYZER LOGIN

Drop your .png or .jpg files here!
Up to 20 images, max 5 MB each.

tinypng

| | | | | | |
|---------------------------|----------|----------|----------|----------|------|
| 01segunda_ChicoXavier.png | 1.0 MB | Finished | 345.6 KB | download | -67% |
| 03quarta_Evangelho.png | 472.5 KB | Finished | 189.4 KB | download | -60% |
| 04quinta_Livraria.png | 701.8 KB | Finished | 231.6 KB | download | -67% |
| 05sexta_Kardec.png | 1.2 MB | Finished | 356.5 KB | download | -70% |

Save to Dropbox Download all

Panda just saved you **67%** 2 MB total

Share your savings Tweet

OFICINA TEÓRICA DE
**Peças Gráficas e
Mídias Sociais**

Ferramenta de Comunicação
para a Casa Espírita

ÁREA DE
Comunicação Social
Espírita

ACSE

Roteiro para Criação de Peças Gráficas

- Tipo de peça gráfica
- Tamanho
- Conteúdo
- Fundo

Texto

- Título – destaque
- Maiúscula / Minúsculas
- Espaço antes e Espaço depois
- Tudo deve ser possível de ler, atenção com o tamanho das letras e tipo de fonte
- Cores das letras
- Negativo / positivo
- Marcadores
- Inserir tabela com programação
 - ✓ Word, Excel, Power Point

OFICINA TEÓRICA DE
**Peças Gráficas e
Mídias Sociais**

Ferramenta de Comunicação
para a Casa Espírita

ÁREA DE
Comunicação Social
Espírita

ACSE

Tipografia (fonte, letra)

Aa

Serifada

Aa

Sem serifa

Aa

Cursiva

AA

Ornamental / Decorativa

a a a a a a

OFICINA TEÓRICA DE
**Peças Gráficas e
Mídias Sociais**

Ferramenta de Comunicação
para a Casa Espírita

ÁREA DE
Comunicação Social
Espírita

ACSE

Mensagem visual/verbal

Negativo / Positivo

Informações gráficas

- Inserir desenhos, formas, imagens
- Coerência do tema e imagens
- Boxes para destaque de informações
- Margens
- Localização de conteúdos – equilíbrio, harmonia e destaque das informações
- Blocos de informações horizontais e verticais
- Localização dos logos – apoio e patrocínio

OFICINA TEÓRICA DE
**Peças Gráficas e
Mídias Sociais**

Ferramenta de Comunicação
para a Casa Espírita

ÁREA DE
Comunicação Social
Espírita

ACSE

"A arte deve ser o Belo criando o Bom."

(André Luiz / Waldo Vieira – Conduta Espírita – cap. 44)

OFICINA TEÓRICA DE Peças Gráficas e Mídias Sociais

Ferramenta de Comunicação
para a Casa Espírita

ÁREA DE
Comunicação Social
Espírita

ACSE

34ª Feira do Livro Espírita

14, 15 e 17 a 23
de outubro

Livraria
Rua dos Guaranis, 313 - Centro - Belo Horizonte - MG
(31) 3201-3038

Descontos de até
70%

Horário de funcionamento da feira:
Dias 14, 15 e 17 a 22/10
das 09h00 às 20h30
Dia 23/10 (Domingo) das 09h00 às 14h00
Telefone: (31) 3201-3038
E-mail: livraria@uemmg.org.br

Programação - Sede Histórica

Rua dos Guaranis, 315 - Centro - Belo Horizonte - MG
(31) 3201-3038

| | |
|--|--|
| 14/10 sexta-feira 09h00 Abertura na livraria 14h30 Momento artístico - Gisele Mendes 15h00 "Convites de Jesus" - Décio Araújo Filho 19h00 Momento artístico - Juliana e Tales 19h30 "Brasil, coração do mundo, pátria do Evangelho" Vianna de Matos Praeiro | 19/10 quarta-feira 14h30 Momento artístico - Márcia Alves 15h00 "O bom pastor, o único rebanho e o futuro das religiões" - Célio Allan Kardec 19h00 Momento artístico - Kátia Maria Tanure Ribas 19h30 "A parábola do filho pródigo no contexto da evolução do espírito imortal" - Nelma Lúcia Garcia |
| 15/10 sábado 15h30 Momento artístico - Grupo Libertas 16h00 Seminário: "O Evangelho em nossas vidas" - Neusa de Fátima Mendonça | 20/10 quinta-feira 19h00 Momento artístico - Coral Vozes de Assis 19h30 "A pesca maravilhosa" - Antônio Honório de Abreu |
| 16/10 domingo 16h30 Momento artístico - Coral Canto da Luz 17h00 Teatro: "Lírios de Afeição" - 2 Fraternidade Caminho, Verdade e Vida | 21/10 sexta-feira 14h30 Momento artístico 15h00 "Um novo mandamento vos dou" Alicione Reis de Albuquerque 19h00 Momento artístico - Sandra Miramar 19h30 "O sermão profético e a atualidade planetária" Luciano Alencar da Cunha |
| 17/10 segunda-feira 19h00 Momento artístico - Ricardo Vieira Machado 19h30 "As Bem Aventuranças: roteiro de evolução" Afonso Chagas Correa | 22/10 sábado 15h30 Momento artístico - Coral Eurípedes Barsanulfo 16h00 Seminário: "O amor que eu tenho é o amor que eu dou" - Francisco do Espírito Santo Neto |
| 18/10 terça-feira 19h00 Momento artístico - Grupo Segredo 19h30 "A parábola do bom samaritano e o dilema entre a fé e a caridade" - Vinícius Lara da Costa | 23/10 domingo 11h00 Momento artístico - Coral Espírita Maria Nunes 11h30 "Julgamentos e seus aspectos mutantes" Francisco do Espírito Santo Neto |

Programação - Sede Federativa

Avenida Olegário Maciel, 1627 - Lourdes - Belo Horizonte - MG
(31) 3330-6200

| | |
|---|--|
| 17/10 segunda-feira 19h00 Momento artístico - Bento e Marília 19h30 "A responsabilidade dos espíritas no mundo atual" - Henrique Kemper Borges Júnior | 19/10 quarta-feira 19h00 Momento artístico - Rejane Maria Leite 19h30 "Os convites de Jesus" - Luiz Antônio Zanon |
|---|--|

 www.uemmg.org.br livraria@uemmg.org.br

[f](#) /uniacoespiritamineira [@](#) @uemmg [@](#) @uemmg

OFICINA TEÓRICA DE Peças Gráficas e Mídias Sociais

Ferramenta de Comunicação
para a Casa Espírita

ÁREA DE
Comunicação Social
Espírita

ACSE

**2º CONGRESSO
ESPÍRITA
DE MAGÉ E GUAPIMIRIM**
XIII Mês Espírita do 6º CEU/CEERJ

**05, 06 e 07
DE JUNHO
2015**

Tema: **O estudo da
mediunidade
para a vida feliz.**
O triunfo da imortalidade
"150 anos de O Céu e o Inferno"

CONFERENCISTAS:

| | |
|-----------------------|------------------------|
| PARTICIPAÇÃO ESPECIAL | APRESENTAÇÃO MUSICAL |
| RAUL TEIXEIRA | ANDREA BIEN/ SP |

Ana Rosa Airão/RJ
Cosme Massi/PR
Dalva Silva Souza/ES
Emanuel Cristiano/SP
Florenão Anton/BA

João Neves/BA
José Ferraz/BA
Leila Brandão/RJ
Nilo Calazans/BA
Willian Alves/RJ

Informações: congressoespirita@6ceu.org – INSCRIÇÕES: www.6ceu.org

Realização: Apoio: Colaborador:

**CONEXÃO
ESPÍRITA** **U.S.E.**
JORNADA DE EVENTOS 2013 UNIVERSIDADE ESPÍRITA
INTERMUNICIPAL CATANDUVA

**PALESTRA
RICHARD
SIMONETTI**

**CÉREBRO:
AGENTE OU GERENTE
DO ESPÍRITO?**

8/DEZ, DOMINGO, ÀS 9 H
ASSOCIAÇÃO ESPÍRITA
ALLAN KARDEC
RUA FLORIANO PEIXOTO, 975
BOA VISTA
S. J. DO RIO PRETO

Richard Simonetti – escritor de sucesso com mais de 50 obras publicadas em várias línguas, destacado expositor internacional, articulista de periódicos de projeção nacional, membro da Academia Bauruense de Letras, dirigente do Centro Espírita Amor e Caridade, de Baurú, que assiste a mais de 25 mil pessoas anualmente.

Informações
3235 2226

OFICINA TEÓRICA DE
**Peças Gráficas e
Mídias Sociais**

Ferramenta de Comunicação
para a Casa Espírita

ÁREA DE
Comunicação Social
Espírita

ACSE

Fundo:

- imagens de boa qualidade / pixels
- referências – direitos autorais
- cores

OFICINA TEÓRICA DE
**Peças Gráficas e
Mídias Sociais**

Ferramenta de Comunicação
para a Casa Espírita

ÁREA DE
Comunicação Social
Espírita

ACSE

OFICINA TEÓRICA DE
**Peças Gráficas e
Mídias Sociais**

Ferramenta de Comunicação
para a Casa Espírita

ÁREA DE
Comunicação Social
Espírita

ACSE

OFICINA TEÓRICA DE
**Peças Gráficas e
Mídias Sociais**

Ferramenta de Comunicação
para a Casa Espírita

ÁREA DE
Comunicação Social
Espírita

ACSE

OFICINA TEÓRICA DE
**Peças Gráficas e
Mídias Sociais**

Ferramenta de Comunicação
para a Casa Espírita

ÁREA DE
Comunicação Social
Espírita

ACSE

OFICINA TEÓRICA DE
**Peças Gráficas e
Mídias Sociais**

Ferramenta de Comunicação
para a Casa Espírita

ÁREA DE
Comunicação Social
Espírita

ACSE

Azul

tranquilidade,
serenidade e
harmonia

Verde

esperança,
liberdade, saúde e
vitalidade

Amarelo

luz, calor,
descontração,
otimismo e
alegria

Roxo

espiritualidade,
magia e mistério

Rosa

romantismo,
ternura,
ingenuidade

Vermelho

paixão, energia e
excitação

Laranja

alegria, vitalidade,
prosperidade e
sucesso

Marrom

seriedade e
integridade

Cinza

neutralidade
e estabilidade

Branco

paz, pureza e
limpeza

Preto

respeito, morte,
isolamento, medo,
solidão

OFICINA TEÓRICA DE Peças Gráficas e Mídias Sociais

Ferramenta de Comunicação
para a Casa Espírita

ÁREA DE
Comunicação Social
Espírita

ACSE

<https://color.adobe.com/pt/create/color-wheel/>

| Color | CMYK | RGB | LAB | HSB | HEX |
|----------------|-------------|-----------|-----------|------------|--------|
| Red | 0 99 100 30 | 178 2 1 | 37 61 51 | 0 100 70 | B20201 |
| Light Red | 0 79 79 0 | 255 54 53 | 56 73 50 | 0 79 100 | FF3635 |
| Red (Selected) | 0 99 99 0 | 255 3 1 | 53 80 67 | 0 99 100 | FF0301 |
| Light Green | 100 0 71 30 | 0 178 53 | 64 -63 51 | 138 100 70 | 00B235 |
| Light Cyan | 95 0 67 0 | 12 295 84 | 88 -82 65 | 138 95 100 | 00CF54 |

OFICINA TEÓRICA DE
**Peças Gráficas e
Mídias Sociais**

Ferramenta de Comunicação
para a Casa Espírita

ÁREA DE
Comunicação Social
Espírita

ACSE

OFICINA TEÓRICA DE
**Peças Gráficas e
Mídias Sociais**

Ferramenta de Comunicação
para a Casa Espírita

ÁREA DE
Comunicação Social
Espírita

ACSE

www.canva.com/

OFICINA TEÓRICA DE Peças Gráficas e Mídias Sociais

Ferramenta de Comunicação
para a Casa Espírita

OFICINA TEÓRICA DE Peças Gráficas e Mídias Sociais

Ferramenta de Comunicação
para a Casa Espírita

OFICINA TEÓRICA DE Peças Gráficas e Mídias Sociais

Ferramenta de Comunicação
para a Casa Espírita

Pesquisar entre 1.000.000 imagens...

Arquivo Redimensionar Desfazer Refazer Ajuda Salvando...

Semana de amor a vida Compartilhar Baixar Tornar público

Finalmente
found
my new
home!

Happy
Mother's
Day!

season
ender
sale

VENCER
NA VIDA
É VIVER

+ Adicionar nova página

69%

OFICINA TEÓRICA DE Peças Gráficas e Mídias Sociais

Ferramenta de Comunicação
para a Casa Espírita

ÁREA DE
Comunicação Social
Espírita

ACSE

OFICINA TEÓRICA DE Peças Gráficas e Mídias Sociais

Ferramenta de Comunicação
para a Casa Espírita

ÁREA DE
Comunicação Social
Espírita

ACSE

canva.com/design/DADCGdm8h54/Q9ZKn8HQXzleU2Fz5u3HbQ/edit?category=tACFaww5Wlg

Canva Arquivo Redimensionar Desfazer Refazer Ajuda Todas as alterações foram salvas Semana de amor a vida Compartilhar Baixar Tornar público

Buscar Pesquisar entre 1.000.000 Imagens...

CORES DO DOCUMENTO

LAYOUTS

ELEMENTOS

TEXTO

FUNDO

UPLOADS

Filtro Cortar Girar Espaçamento

Copiar Organizar

Intensidade +50

MAIS OPÇÕES 8f552f155115a032

NUNCA
NA VIDA
É VIVER

+ Adicionar nova página

69%

OFICINA TEÓRICA DE
**Peças Gráficas e
Mídias Sociais**

Ferramenta de Comunicação
para a Casa Espírita

ÁREA DE
Comunicação Social
Espírita

ACSE

VENCER
NA VIDA
É VIVER

OFICINA TEÓRICA DE Peças Gráficas e Mídias Sociais

Ferramenta de Comunicação
para a Casa Espírita

ÁREA DE
Comunicação Social
Espírita

ACSE

Canva

Arquivo Redimensionar Desfazer Refazer Ajuda Todas as alterações foram salvas

1080mm x 1080mm - Design sem nome

Compartilhar Baixar Tornar público

Seguro | <https://www.canva.com/design/DACzhQYnhWw/NRQ9Z0WRvVAJ7Kq7ND1MDg/edit>

Buscar

Pesquisar entre 1.000.000 imagens...

Crie suas próprias pastas SAIBA MAIS

Uploads Comprado Facebook

Faça upload das suas imagens

UPLOADS

+ Adicionar nova página

13%

OFICINA TEÓRICA DE Peças Gráficas e Mídias Sociais

Ferramenta de Comunicação
para a Casa Espírita

The left sidebar contains navigation options: 'BUSCAR', 'LAYOUTS', 'ELEMENTOS', 'TEXTO', 'FUNDO', and 'UPLOADS'. The main workspace shows a design template for a social media post. The background is a sunset image with silhouettes of people. The text on the post includes:

- North Bound**
- REUNION ON BOARD AND BUILDING**
- According to Wikipedia, a paragraph is a self-contained unit of a discourse in writing dealing with a particular point or idea. A paragraph consists of one or more sentences. Though not required, the space of any paragraph is usually an expected part of formal writing, used to organize longer prose.
- TR.NORTHBOUND.CO**

At the bottom of the workspace, there is a button '+ Adicionar nova página' and a zoom control showing '- 13% +'.

OFICINA TEÓRICA DE Peças Gráficas e Mídias Sociais

Ferramenta de Comunicação
para a Casa Espírita

Seguro | <https://www.canva.com/design/DACzhQYnhWw/NRQ9Z0WRvVAJ7Kq7ND1MDg/edit>

Canva Arquivo Redimensionar Desfazer Refazer Ajuda Alterações não salvas Foge também das paixões da mocidade; e segue a justiça, a fé, o amor, e a ... Compartilhar Baixar Tornar público

B I AA Espaçamento Desagrupar Copiar Organizar

Pesquisar entre 1.000.000 imagens...

Photography Workshop
COMPLETE GRÁTIS

Grandma's Special Herbs
ROSEMARY
WILLIAM ALEXANDER
katherine schmidt
BEAUTICIAN
Congrats!
MICHAEL DALE
Class of 2021
BS Business Admin. GRÁTIS

Happy BIRTHDAY GRÁTIS

North Bound
According to Wikipedia a paragraph is a self contained unit of discourse...
GRÁTIS

THANKS GIVING DINNER
WEDNESDAY NOVEMBER 21, 2019
6:00 PM - 8:00 PM
GRÁTIS

IT'S A BOWLING BIRTHDAY PARTY
Please join us celebrate Adam's 8th Birthday!
Sunday, June 2, 2019 from 4 to 7
55 Tarkenton St., Monticello, MI. GRÁTIS

James & Katie
NEW HIRING
EXECUTIVE ASSISTANT
• Report directly to the General Manager of the business
• Handle daily office operations and administrative tasks
• Handle requests and inquiries
• Handle incoming and outgoing mail
• Provide support and organize data

North Bound
"INFERIOR DESIGN AND BUILDERS"
"Foge também das paixões da mocidade; e segue a justiça, a fé, o amor, e a paz com os que, com um coração puro. Invocam o Senhor."
WWW.NORTHBOUND.CO

+ Adicionar nova página

13%

OFICINA TEÓRICA DE Peças Gráficas e Mídias Sociais

Ferramenta de Comunicação
para a Casa Espírita

Seguro | <https://www.canva.com/design/DACzhQYnhWw/NRQ9Z0WRvVAJ7Kq7ND1MDg/edit>

Canva Arquivo Redimensionar Desfazer Refazer Ajuda Todas as alterações **Foge também das paixões da mocidade; e segue a justiça, a fé, o amor, e a ...** Compartilhar Baixar Tornar público

BUSCAR LAYOUTS ELEMENTOS TEXTO FUNDO UPLOADS

Pesquisar entre 1.000.000 imagens...

COMPLETAR GRÁTIS

Photography Workshop

Grandma's Special Herbs

ROSEMARY

WILLIAM ALEXANDER

GRÁTIS

GRÁTIS

GRÁTIS

katherine schmidt

BEAUTICIAN

GRÁTIS

Happy BIRTHDAY GRÁTIS

North Bound

GRÁTIS

Congrats!

MICHAEL DALE

Class of 2019

BS Business Admin. GRÁTIS

THANKS GIVING DINNER

WEDNESDAY NOVEMBER 21, 2018 DINNER STARTS AT 5PM

GRÁTIS

IT'S A BOWLING BIRTHDAY PARTY

Please join us celebrate Adam's 8th Birthday!

Sunday, June 3 2019 from 4 to 8 85 Talbot St, Manchester, NH

GRÁTIS

James & Katie

NEW HIRING

EXECUTIVE ASSISTANT

"Foge também das paixões da mocidade; e segue a justiça, a fé, o amor, e a paz com os que, com um coração puro, invocam o Senhor."

2 TIMÓTEO 2:22

+ Adicionar nova página

13%

OFICINA TEÓRICA DE Peças Gráficas e Mídias Sociais

Ferramenta de Comunicação
para a Casa Espírita

The left sidebar contains navigation options: "BUSCAR" (with a search bar containing "Pesquisar entre 1.000.000 imagens..."), "LAYOUTS" (with "Crie suas próprias pastas" and a "SAIBA MAIS" button), "ELEMENTOS" (with "Uploads", "Comprado", and "Facebook" options), "TEXTO" (with "Faça upload das suas imagens" button), and "FUNDO" (with a "↑" button). Below these are thumbnails for a group of people and the UEM logo.

The main workspace displays a design project with a light green background. The text reads: "Foge também das paixões da mocidade; e segue a justiça, a fé, o amor, e a paz com os que, com um coração puro, invocam o Senhor." Below the text is the reference "2 TIMÓTEO 2:22". The design features silhouettes of children on a hill against a sunset background. A "+ Adicionar nova página" button is visible at the bottom of the workspace. The bottom right corner shows a zoom level of 13%.

OFICINA TEÓRICA DE Peças Gráficas e Mídias Sociais

Ferramenta de Comunicação
para a Casa Espírita

OFICINA TEÓRICA DE Peças Gráficas e Mídias Sociais

Ferramenta de Comunicação
para a Casa Espírita

OFICINA TEÓRICA DE Peças Gráficas e Mídias Sociais

Ferramenta de Comunicação
para a Casa Espírita

OFICINA TEÓRICA DE Peças Gráficas e Mídias Sociais

Ferramenta de Comunicação
para a Casa Espírita

Seguro | <https://www.canva.com/design/DACzhQYnhWw/NRQ9Z0WRvVAJ7Kq7ND1MDg/edit>

Canva Arquivo Redimensionar Desfazer Refazer Ajuda Todas as alterações **Foge também das paixões da mocidade; e segue a justiça, a fé, o amor, e a ...** Compartilhar Baixar Tornar público

Buscar Pesquisar entre 1.000.000 imagens... Layouts Elementos Texto Fundo Uploads

Clique ou arraste para adicionar texto:

Adicionar título
Adicionar subtítulo
Adicionar um pouquinho de texto

Our family is growing.
We are having a baby girl!
Hillary and Chris Johnson are expecting their third child. **GRÁTIS**

DATE October 25, 2019
SUBJECT Employee On **GRÁTIS**

brunch
[br(eakfast) + (l)unch] **GRÁTIS**
www.brunch.com

EST 1995
FARM TO TABLE
CALIFORNIA ORGANIC **GRÁTIS**

Authentic Leather
Blue Water **GRÁTIS**

This award is presented to
JAMES LOUIS K. STEVENSON
for governing his House in excellent distinction for the school year 2018-2019.
Presented on the 28th of the year new thousand and one. **GRÁTIS**

YOU'RE INVITED TO AN
Ice Cream Party **GRÁTIS**
SEPTEMBER 7, 2019 | 5:00 PM | 1910

BARE ORGANICS
Natural Body Scrub
150ml | 5.07€ **GRÁTIS**

DAZZLE
eau de parfum **GRÁTIS**

Cortar Girar Espaçamento Copiar Organizar

"Foge também das paixões da mocidade; e segue a justiça, a fé, o amor, e a paz com os que, com um coração puro, invocam o Senhor."
2 TIMÓTEO 2:22

UEM

+ Adicione nova página

13%

OFICINA TEÓRICA DE Peças Gráficas e Mídias Sociais

Ferramenta de Comunicação
para a Casa Espírita

OFICINA TEÓRICA DE
**Peças Gráficas e
Mídias Sociais**

Ferramenta de Comunicação
para a Casa Espírita

ÁREA DE
Comunicação Social
Espírita

ACSE

“Perseverai no bem. Unidos seremos resistência,
fragmentados seremos vencidos em nossos
objetivos essenciais. Temos o direito de discrepar,
de pensar de maneira diversa e o dever de
discutir, de expor, mas não de dissentir.”

FRANCO, Divaldo P. - Reformador de janeiro de 2016, p.12-14.

ÁREA DE
Comunicação Social
Espírita

ACSE

OFICINA TEÓRICA DE Peças Gráficas e Mídias Sociais

Ferramenta de Comunicação
para a Casa Espírita

